

## ブラザー「JUSTIO ADS-2500W」での名刺画像の両面取込方法

### 1. 初めの準備について

ブラザー「JUSTIO ADS-2500W」と「やさしく名刺ファイリング PRO v.13.0」の連携には、ブラザー社ユーティリティソフトウェア「Control Center4」のアップデートが必要です。

アップデートするためにはブラザー社のページより、アップデートファイルのダウンロードを行います。

下記の URL をクリックし該当するバージョンを選択しダウンロードを行って下さい。

#### ○URL

<http://support.brother.co.jp/j/b/downloadtop.aspx?c=jp&lang=ja&prod=ads2500w>

### 2. 「JUSTIO ADS-2500W」の特徴について

「JUSTIO ADS-2500W」とパソコンを接続する方式には、①USB 接続と②LAN(有線/無線)接続の 2 種類があります。やさしく名刺ファイリング PRO v.13.0 は、「JUSTIO ADS-2500W」の LAN(有線/無線)接続と USB 接続での両方のスキャンに対応しています。

#### ① USB 接続



#### ② LAN 接続



LAN 接続を使えば、複数台のパソコンにスキャンした名刺データを送ることが可能です。

### 3. スキャンの準備について

「JUSTIO ADS-2500W」は、3 種類の設定で名刺画像を両面でスキャンすることが可能です。  
それぞれの設定方法をご紹介します。

## 3 種類のスキャン方法について

3-1 USB 接続 PCからスキャン(Control Center 4 Home モード使用)

3-2 USB 接続 PCからスキャン(Control Center 4 Advance モード使用)

3-3 LAN 接続 スキャナ本体からスキャン

#### 3-1 USB 接続 PCからスキャン(Control Center 4 Home モード使用)について

「Home」モードは、基本的な機能を使うモードです。

スキャンするためのモード切り替えは、「設定」をクリックし「モード選択」より、選びます。

それでは、「やさしく名刺ファイリング PRO v.13.0」で使用するための設定を行うために、ユーティリティソフトウェア「ControlCenter4」を起動します。

「ControlCenter4」の起動は、スタートー全てのプログラムーBrotherーADS-2500Wー「ControlCenter4」をクリックします。

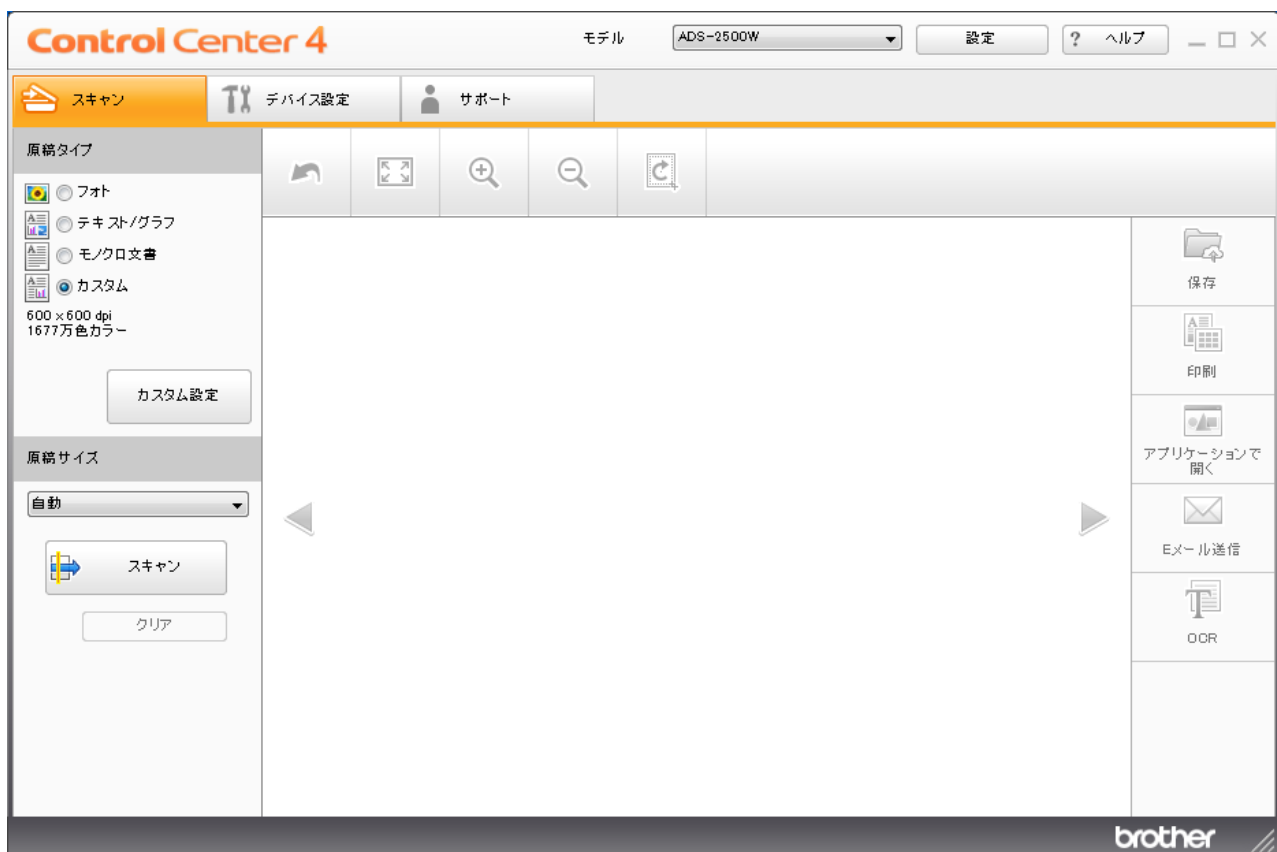

## 3-1-1 設定について

設定は下記の通り行って下さい。

原稿タイプ	カスタム
解像度	600 × 600 dpi
両面読取り	チェックを入れる
白紙除去	チェックを外す
原稿サイズ	名刺 60 × 90mm (2.4 × 3.5 インチ)

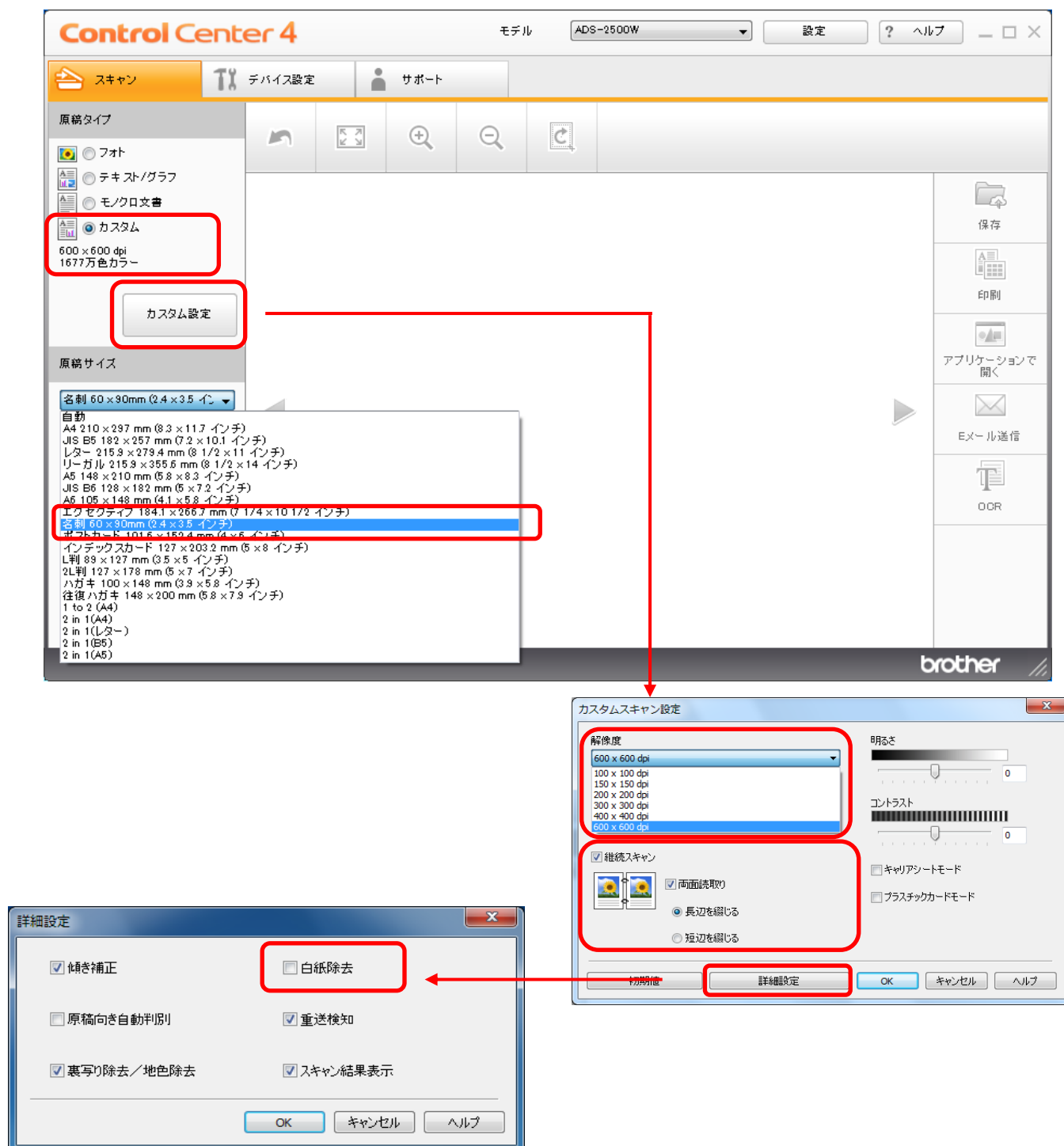

## 3-1-2 名刺を取込みましょう

- ・スキャナ本体に名刺を縦にセットし、スキャンを行います。
- ・スキャンが終了したら、完了ボタンをクリックします。
- ・「アプリケーションで開く」ボタンをクリックし「アプリケーションで開く」ウィンドウに表示される「やさしく名刺ファイリング PRO v.13.0」を選択します。

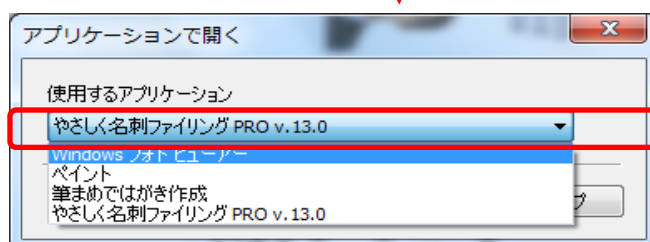
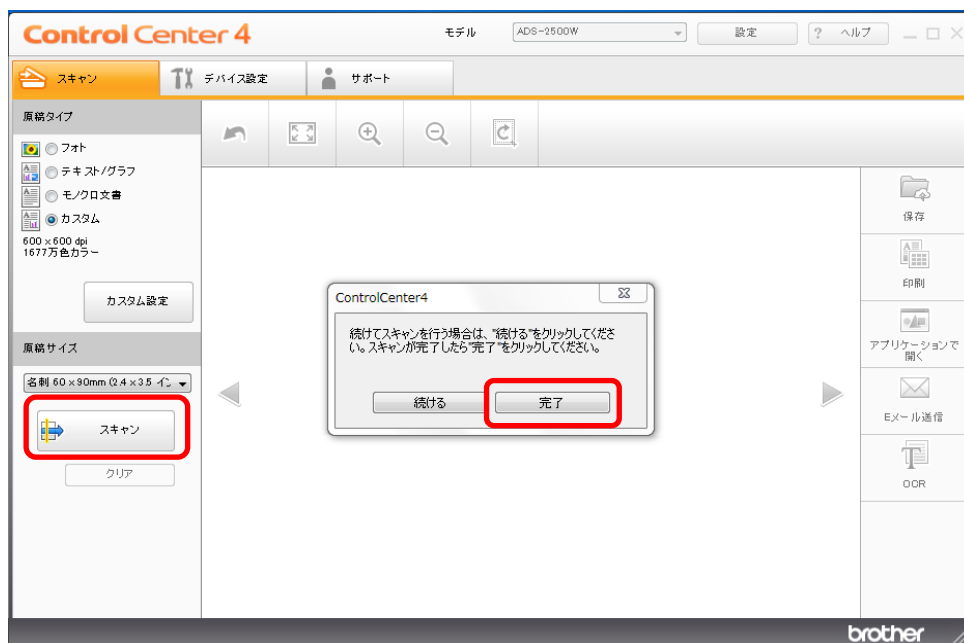

・「OK」ボタンをクリックするとやさしく名刺ファイリング PRO v.13.0 に両面の名刺画像が取込まれます。

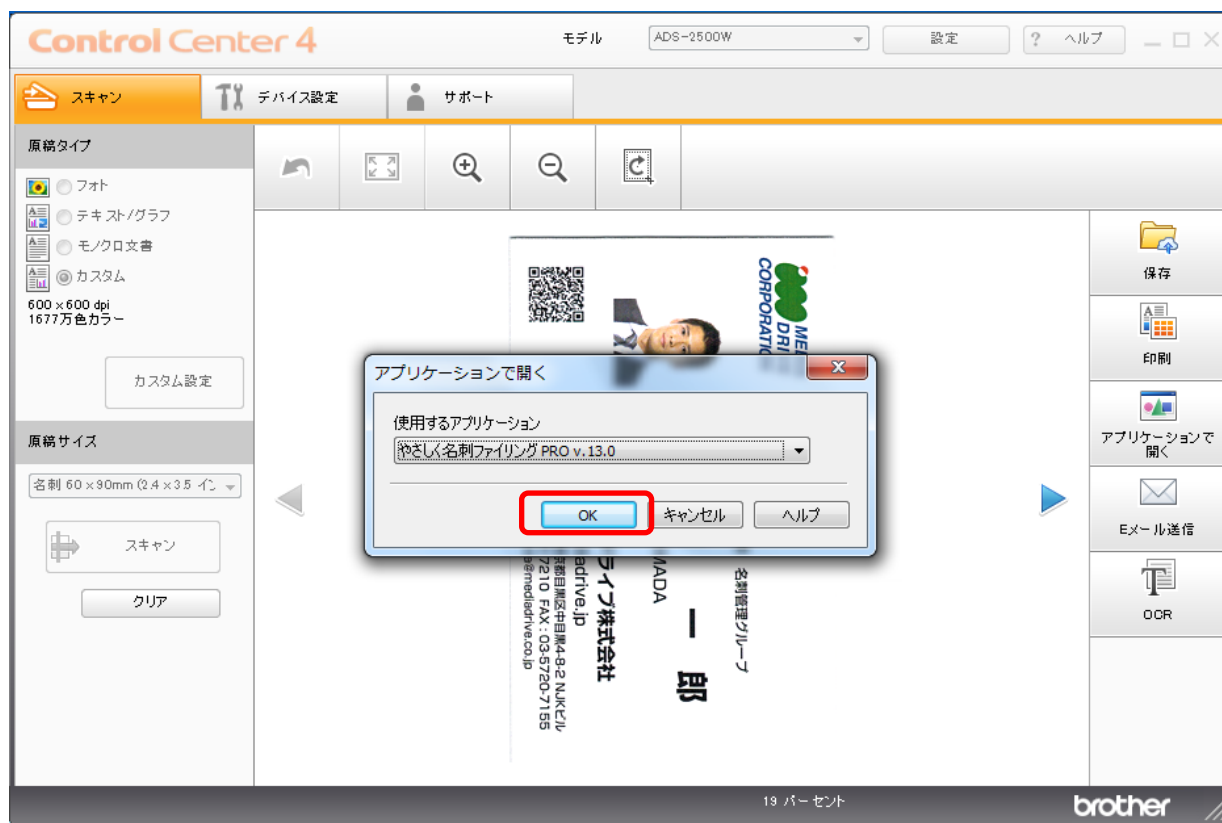

### 3-2 USB 接続 PCからスキャン(Control Center 4 Advance モード使用)について

「Advance」モードは、Home モードに比べて、各機能の細かな設定を行うことができるモードです。

それでは、「やさしく名刺ファイリング PRO v.13.0」で使用するための設定を行うために、ユーティリティソフトウェア「ControlCenter4」を起動します。

「Advance」モードと「Home」モードは、「設定」で行います。

起動は、スタートー全てのプログラムーBrotherーADS-2500Wー「ControlCenter4」をクリックします。

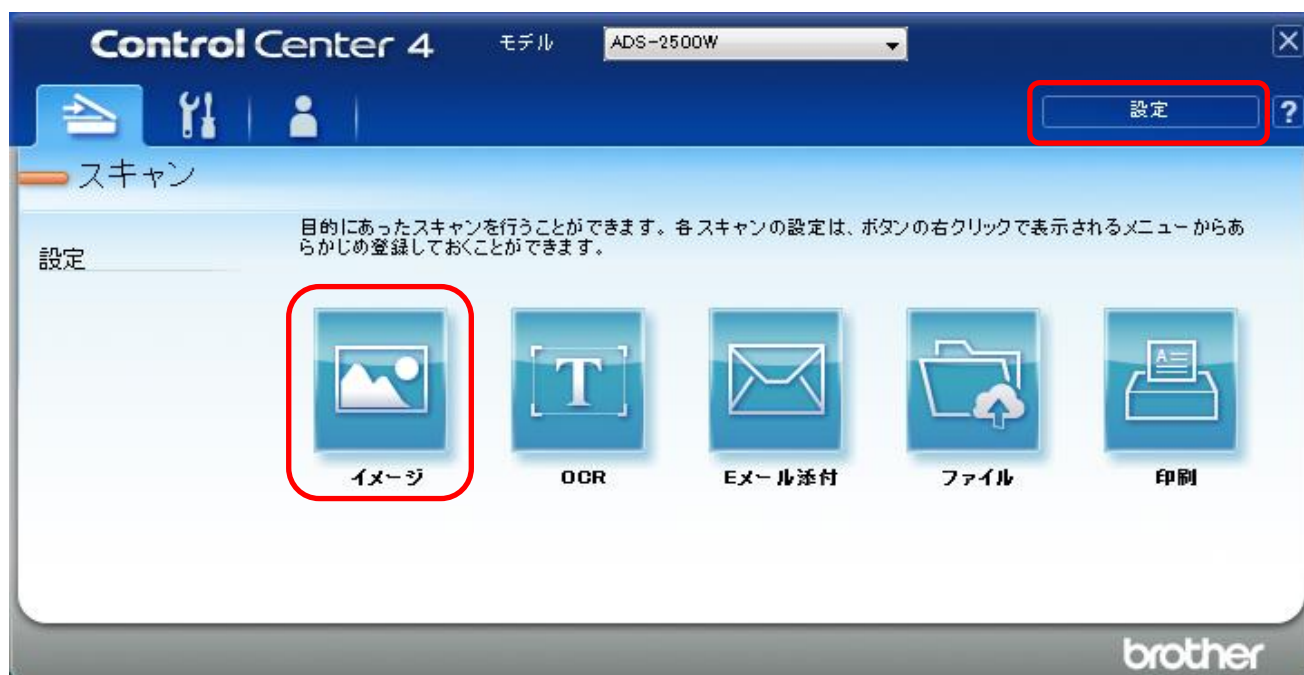

#### 3-2-1 設定について

- ・「イメージ」ボタンをクリックし、設定は下記の通り行って下さい。

ファイル形式	TIFF
使用するアプリケーション	やさしく名刺ファイリング PRO v.13.0
解像度	600dpi
カラー設定	1677 万色カラー
原稿サイズ	名刺 60 × 90mm (2.4 × 3.5 インチ)
白紙除去	チェックを外す

- ・詳細設定にて、白紙除去の設定を外します。

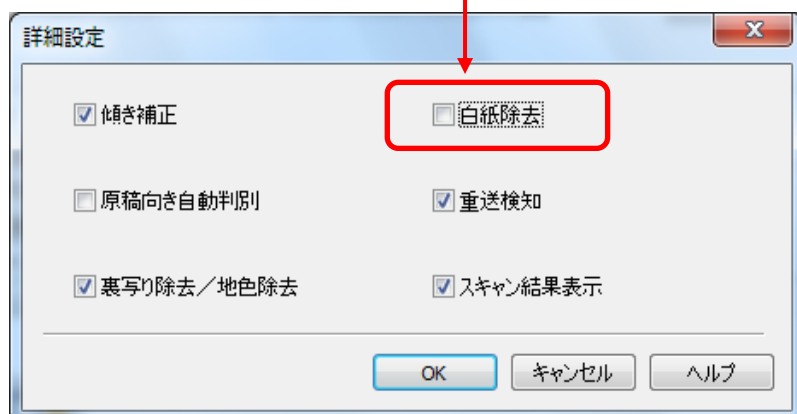
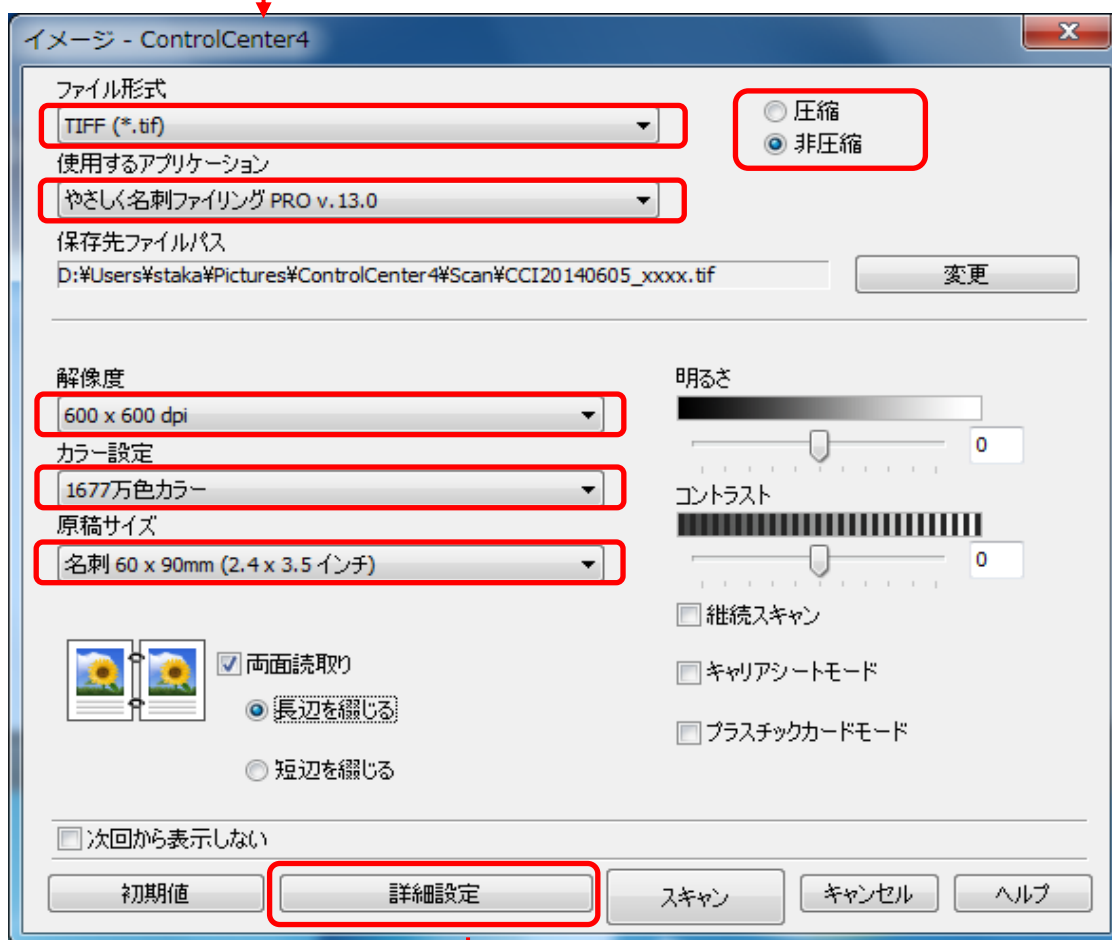
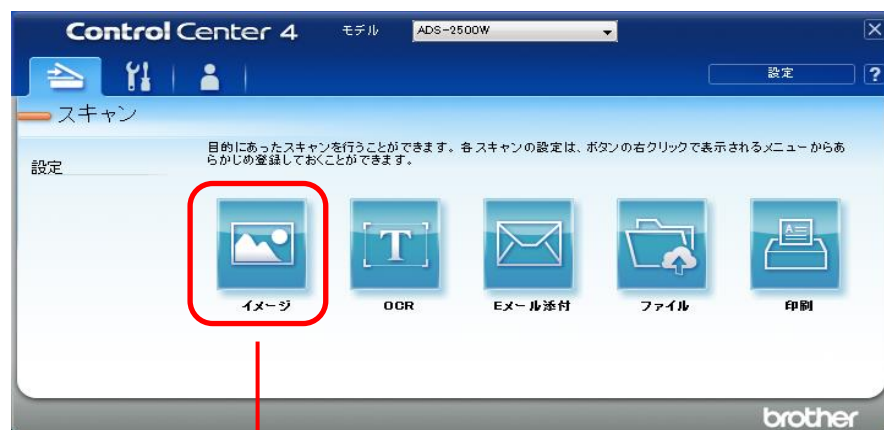

### 3-3 LAN 接続 スキャナ本体からのスキャンについて

#### 3-3-1 設定について

スキャンを行う前のデバイス設定方法 (HOME モードと Advance モード) についてご紹介いたします。  
「JUSTIO ADS-2500W」を社内ネットワークへ接続する方法は、システム管理者にお問い合わせ下さい。

#### 3-3-2 HOME モード時の設定について

「ControlCenter4」を起動し「スキャンキー設定」より、設定を行います。

「ControlCenter4」の起動は、スタート－全てのプログラム－Brother－ADS-2500W LAN－  
「ControlCenter4」をクリックします。

「スキャンキー設定」ボタンをクリックし、設定は下記の通り行って下さい。

ファイル形式	TIFF
使用するアプリケーション	やさしく名刺ファイリング PRO v.13.0
解像度	600dpi
カラー設定	1677 万色カラー
原稿サイズ	名刺 60 × 90mm (2.4 × 3.5 インチ)
白紙除去	チェックを外す





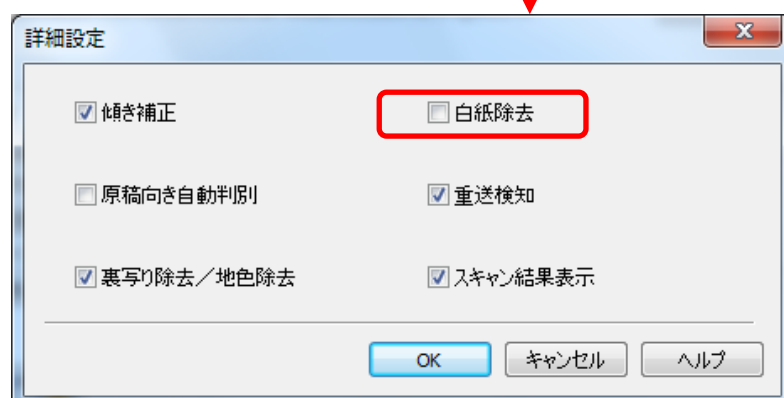
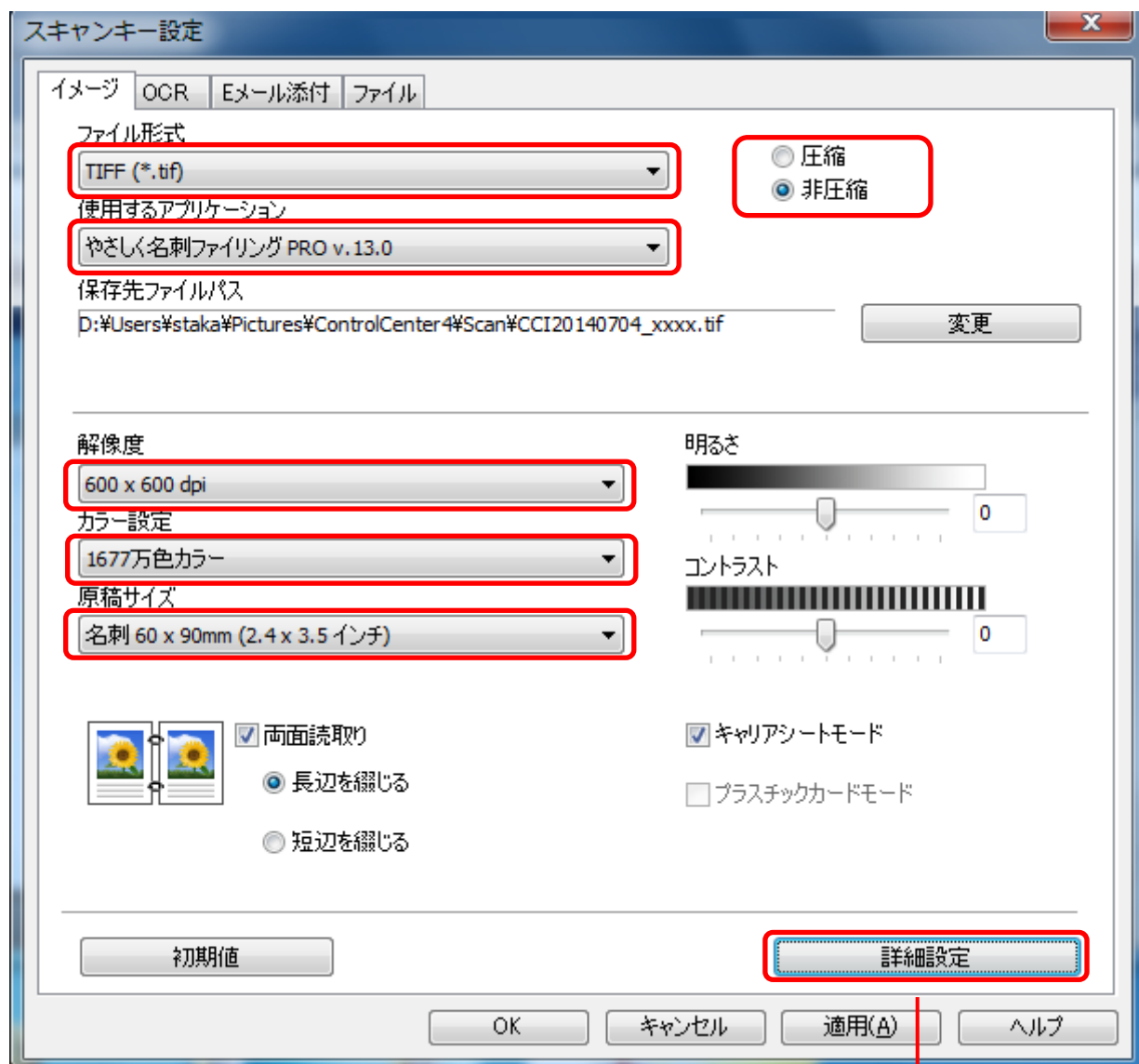

### 3-3-3 Advance モード時の設定について

「ControlCenter4」を起動し「スキャンキー設定」より、設定を行います。

「ControlCenter4」の起動は、スタートー全てのプログラムーBrotherーADS-2500W LANー

「ControlCenter4」をクリックします。

「スキャンキー設定」ボタンをクリックし、設定は下記の通り行って下さい。

ファイル形式	TIFF
使用するアプリケーション	やさしく名刺ファイリング PRO v.13.0
解像度	600dpi
カラー設定	1677 万色カラー
原稿サイズ	名刺 60×90mm(2.4×3.5 インチ)
白紙除去	チェックを外す

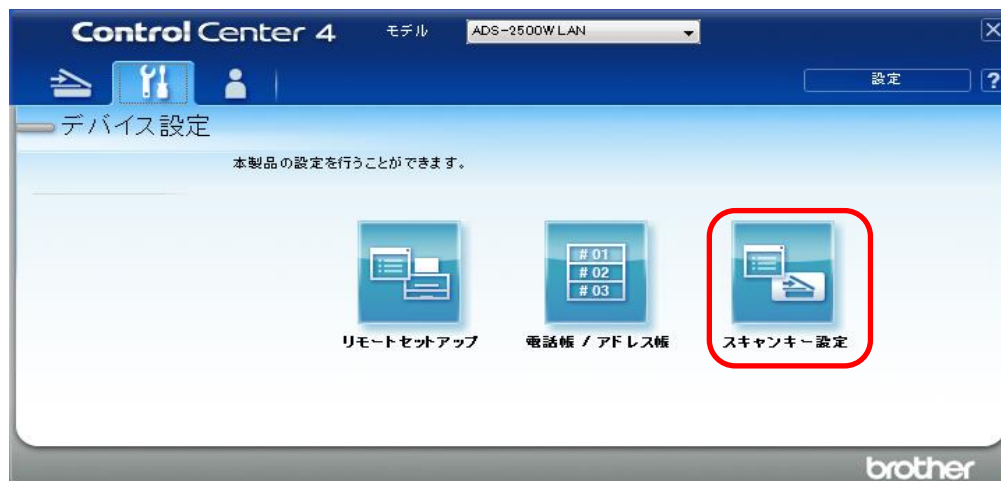

- ・詳細設定にて、白紙除去の設定を外します。

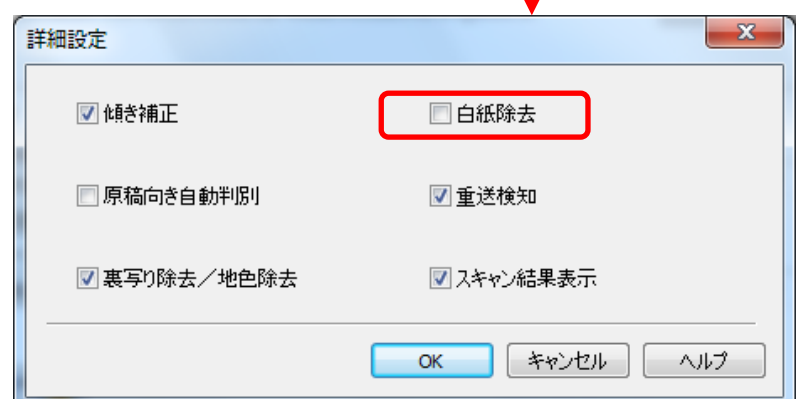
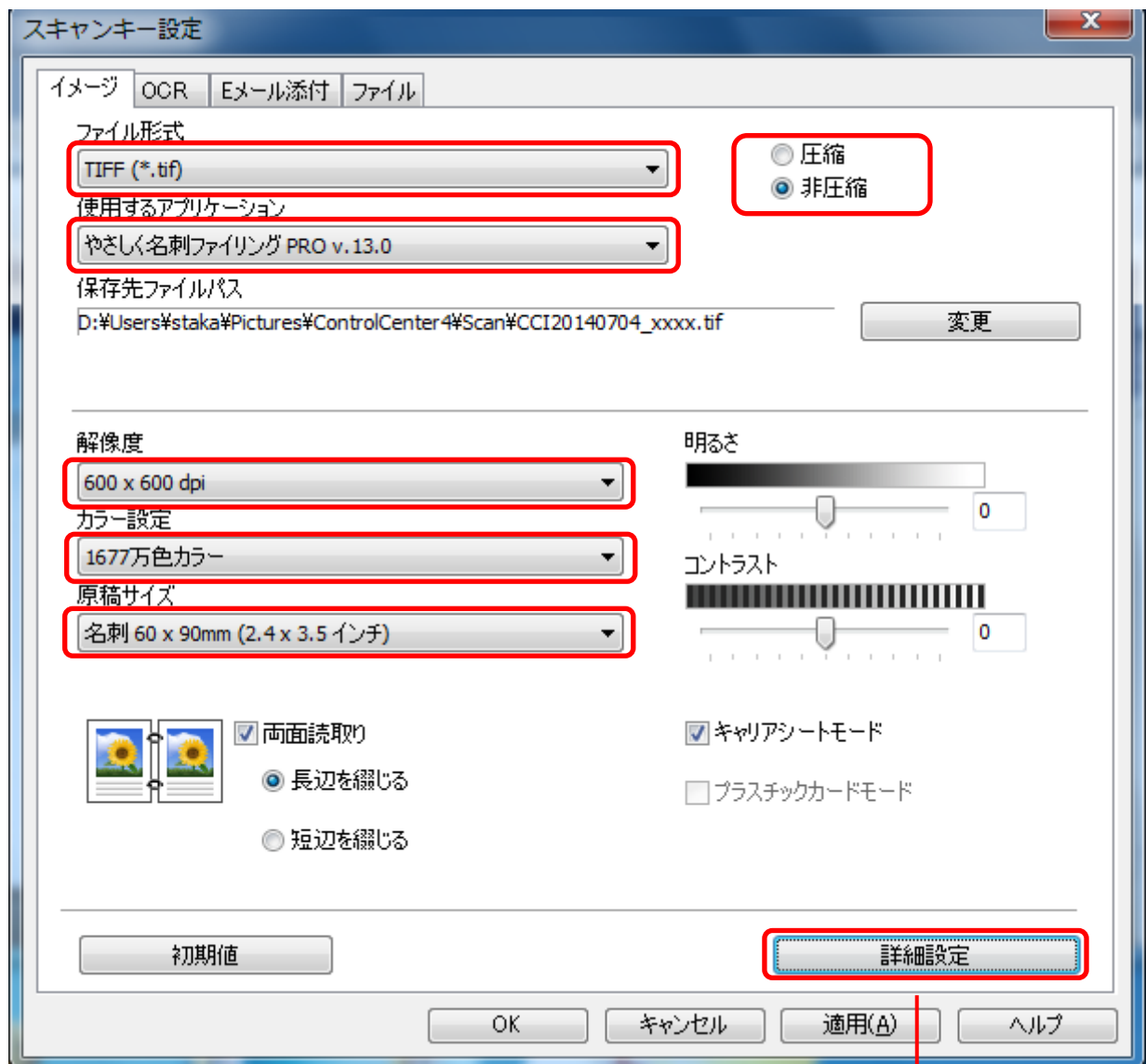

### 3-3-4 名刺の取込みについて

名刺をスキヤナのガイドに合わせてセット後に「JUSTIO ADS-2500W」タッチパネル上の「PC」アイコンを選択します。

次に「イメージ」アイコンを選択し「OK」アイコンを選択します。

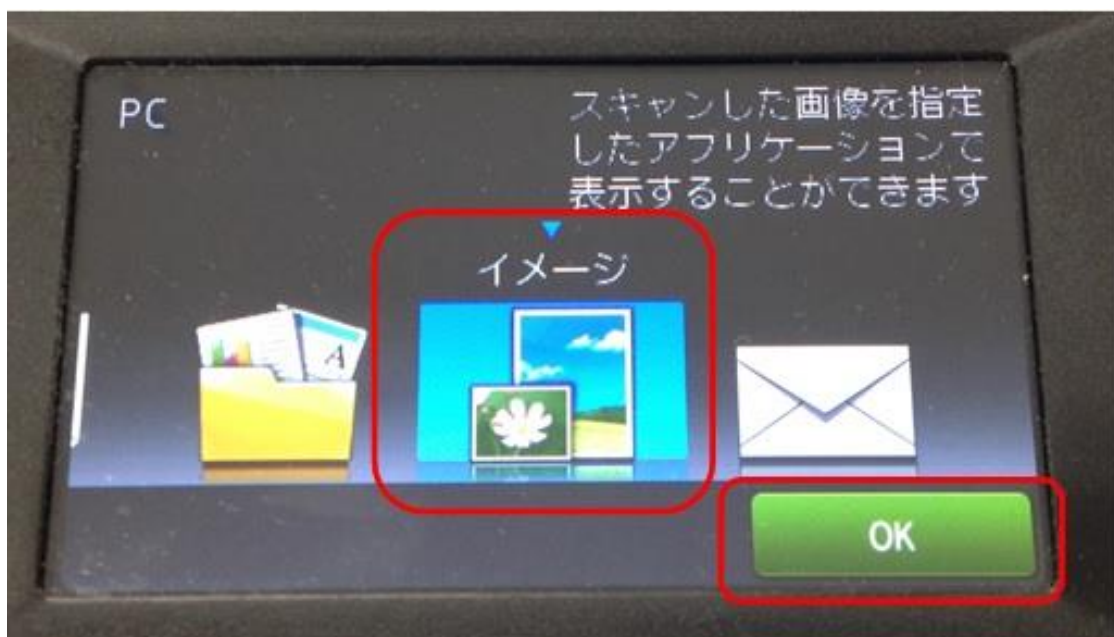

ネットワークに接続しているパソコンの名称が表示されますので、名刺画像を転送したいパソコンを選択します。「スタート」アイコンを選択すれば、「やさしく名刺ファイリング PRO v.13.0」に名刺画像が

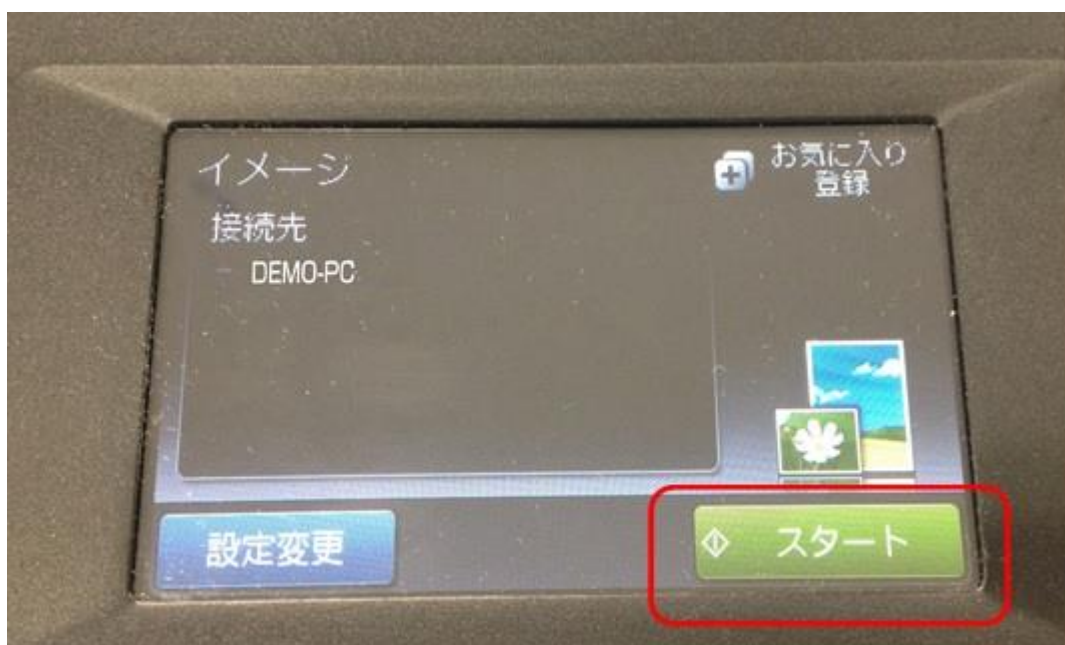
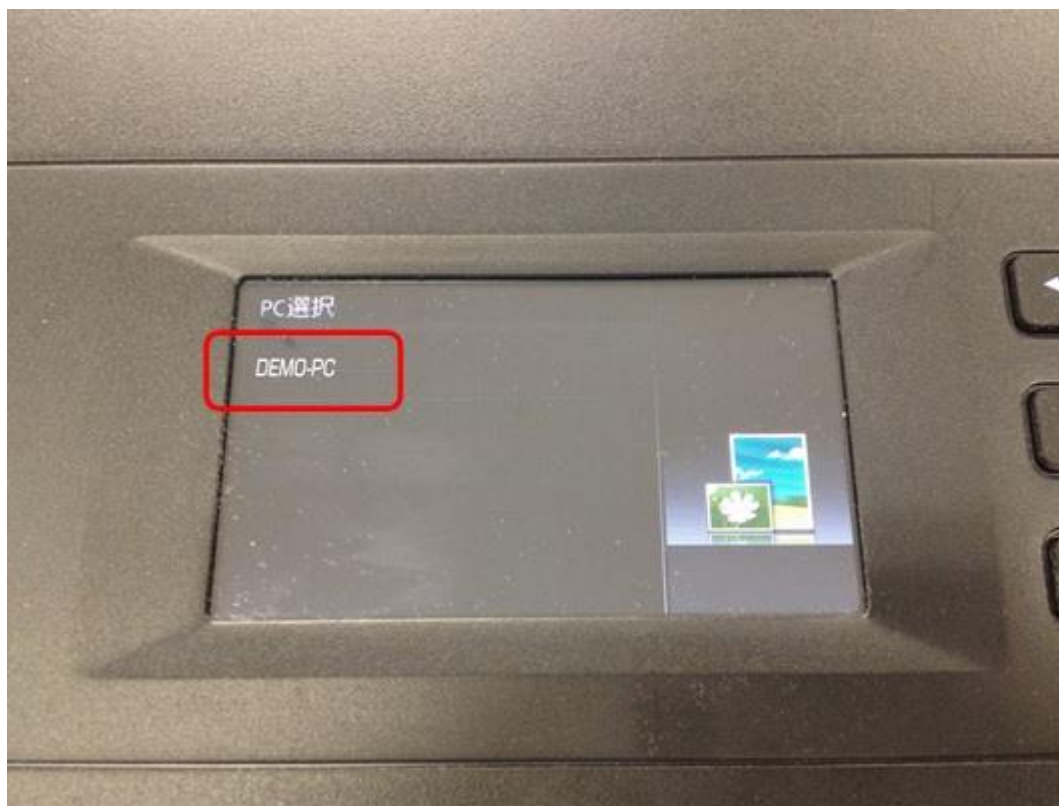

以上