

日本語手書き文字認識ソフト

イー・ハンドビギナー



for Windows



Hand Beginner v.1.0

手書きの文字がすばやくパソコンに取り込める。

“ e.Hand Beginner ”は、国内初のパーソナル向け日本語手書き文字OCRソフトです。基幹業務向けハイエンドOCRシステムの技術を応用し、4種類の規定用紙の枠内に記入した手書き文字を簡単に認識、テキストデータに変換できます。手書き文字をスムーズにテキスト化して活用したい。そんなときは“ e.Hand Beginner ”におまかせください。



4種類の規定用紙に対応

- 原稿用紙
- 交通費請求用紙
- 登録用紙
- 受注用紙

[用紙各1枚とPDFファイルを同梱]

e.Hand Beginner なら、きわめてシンプルな操作で 4種類の規定用紙の枠内の文字をテキスト化、パソコンに取り込めます。

枠に記入された手書き文字を認識します。

手紙、会報制作などに
原稿用紙

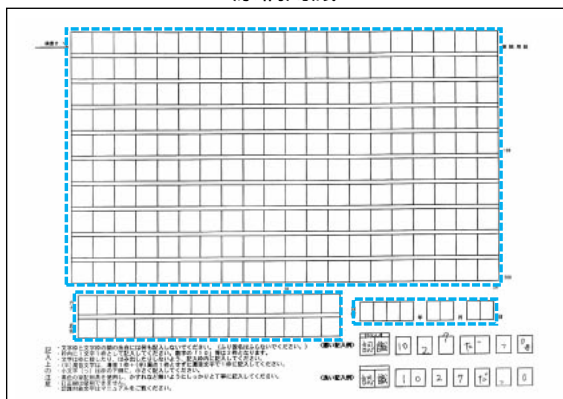

販売、在庫管理業務などに
受注用紙

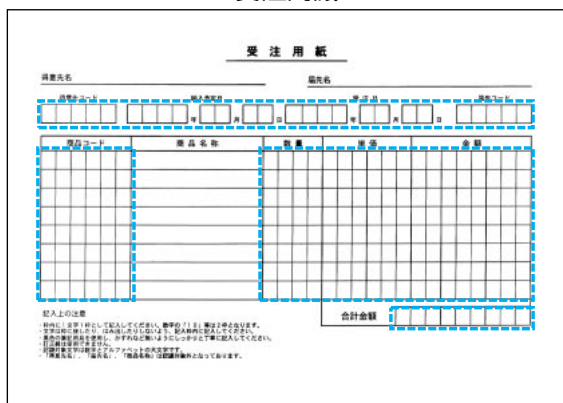

経理、会計業務などに
交通費請求用紙

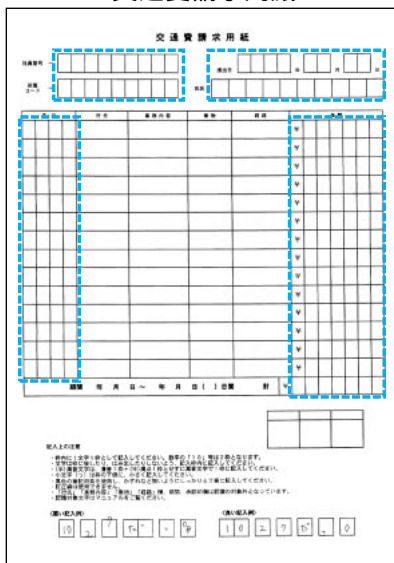

名簿、住所録作成などに
登録用紙

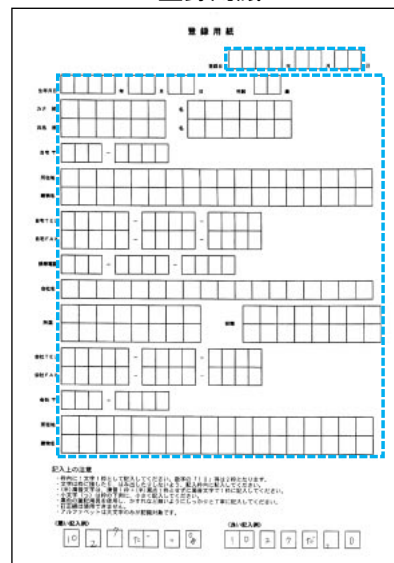

各用紙は同梱の原本または添付PDFファイルを印刷してお使いください。

e.Hand Beginner の主な特長

- 見やすく、わかりやすい操作画面は初心者でも安心して使えます。
- OCRに最適なスキャンがシンプルな操作で行えます。
- オート処理により一連の作業がボタンひとつで実行できます。
- 認識結果が市販ソフトウェアに簡単に転送できます。
- [転送可能なソフトウェア] Word 97/98/2000, Excel 97/2000、一太郎 8/9/10、クリップボード等
- 約51,000件の姓名辞書、最新版の郵便番号辞書を搭載しました。
- くせ字登録・未登録文字の学習機能により、使うほどに認識精度が向上します。

その他の特長 認識ウィザード機能 画像プレビュー表示 間欠スキャン 用紙方向自動判別 自動濃度設定 濃度値設定機能 自動/手動傾き補正 自動/手動ノイズ除去 画像修正ツール 画像/認識結果のシンクロ表示 認識結果の全文解析機能(原稿用紙のみ) 候補文字ポップアップ表示・修正 認識結果の検索・一括置換 画像ファイル一括保存機能 画像出力機能(BMP、TIFF) スキャン設定の登録・呼出機能 マイクロソフト・インテルマウス対応 等

使用上の注意

文字認識は本ソフトに添付された4種類の規定用紙に記入された、日本語横書きの手書き文字のみ可能です。手書き文字には個人差があるため、認識結果にも大きく影響を及ぼします。黒色の筆記用具をお使いの上、楷書で丁寧に記入してください。記入された文字が枠に接触していると誤認識の原因となります。罫線枠が消えている、またはカスれている用紙、汚れた用紙などは文字認識できません。その他の使用上の注意は、弊社ホームページにてご確認ください。

オリジナル用紙作成サービス(有償)

4種類の規定用紙以外にも、ご希望に応じてお客様の用途に合わせたオリジナル用紙を作成します。詳しくは弊社ホームページをご覧ください。

e.Hand Beginner v.1.0の主な仕様

- [認識方式] 新・拡張セル特徴方式
- [認識対象言語] 日本語
- [原稿サイズ] A4サイズ
- [対応原稿] 4種類の当社規定用紙(PDFファイル添付) 印刷にはAcrobat Reader 4.0が必要です。
- [読み込み解像度] 200 / 300dpi
- [読み込み画像モード] 白黒2値画像、グレースケール画像
- [対応画像形式] BMP、TIFF(非圧縮、G3/G4圧縮、マルチページTIFF)
- [日本語ワードチェッカー] 知識辞書(約63,000語)、ユーザー登録辞書機能、ユーザー辞書自動バックアップ機能
- [その他辞書] 姓名辞書(51,000件)、郵便番号辞書(平成11年9月版)
- [認識対象文字]

漢字	3423種	JIS第1水準2965種、記号(全々...)4種、JIS第2水準454種
ひらがな	84種	73種、小文字(あいうえおやゆわ)10種、長音記号(ー)1種
カタカナ	87種	49種、濁音・半濁音文字26種、小文字(アイエツヨユウ)12種
アルファベット	26種	大文字26種
数字	11種	マナシ記号(・)含む
記号	26種	. : ! / () [] ' + - = > ¥ % # & * @

動作環境

- [対応機種] intel486以上(Pentium® 推奨) 搭載したPC / AT 互換機及びPC-98シリーズ
- [対応OS] 日本語Windows 95/98、日本語Windows NT Workstation 4.0(Service Pack 3 以上)
- [動作メモリ] 32MB以上(64MB以上推奨)
- [必要HDD容量] 40MB以上
- [ディスプレイ] 800x600ピクセル以上

対応スキャナ(Windows 95/98)

メーカー名	機種名
AGFA	SnapScan310/600
Canon	CanoScan 300/600/300DX/600DX、FB310/610/320P/620P/620S/320U/620U/330P/630P/636U/1200S(1200Sを除くFBシリーズ) GT-9600/9500/9000/8500/7600S/7600U/7000(SCSI、USB) 6600U/6500/5500 /5000 (SCSI・パラレルIF経由) ScanJet 4c/6100Q(Windows 95環境ではPC/AT互換機のみ対応)
EPSON	ScanMaker V310/V600/4/5/6400XL/9600XL/X6(SCSI、USB)
HP	SlimScan C3/C6(パラレル、USB)
MICROTEK	ScanMaker V310/V600/4/5/6400XL/9600XL/X6(SCSI、USB)
NEC	MultiReader 600U/600S2
SHARP	JX-250/350/370(SCSI、USB)270

その他32bit版 TWAIN規格ドライバ等を持つフラットベッドスキャナ(動作確認済機種)

メーカー名	機種名
Heidelberg Japan	JADE2
Lavix	PRIMARY ColorScan
NEOS	ARTEC 1236USB

高速スキャナ

メーカー名	機種名
Canon	DR3020
富士通ワーク	M3091DC
松下電器	KV-S2050WN
リコーシステム開発	RI-880

対応スキャナ(Windows NT Workstation 4.0)

メーカー名	機種名
Canon	CanoScan 300/600/300DX/600DX、FB620S /1200S
EPSON	GT-9600/9500/9000/8500/7600S/7000(SCSI)5500 /5000
MICROTEK	ScanMaker V310/V600/4/5/6400XL/9600XL/X6(SCSI)
SHARP	JX-250/350/370(SCSI)270

印のスキャナはADFに未対応です。

最新の対応スキャナ情報は弊社ホームページで公開しています。ご購入前にご確認ください。

高性能手書き帳票OCR[Form OCR]、低価格手書き帳票OCR[WinReader Hand S] など、各種業務向けアプリケーション、ライブラリもご用意しております。詳しくは弊社ホームページをご覧ください。

e.Hand Beginner v.1.0 for Windows — 価格29,800円(税別) JANコード—4946557011532

最新情報が満載! <http://www.mediadrive.co.jp>

MEDIA DRIVE CORPORATION **メディアドライブ株式会社**

〒152-0001 東京都目黒区中央町1-5-2 学芸大NJKビルTEL.03(3794)8900 FAX.03(3794)3872

記載された内容は平成12年1月現在のものです。最新の動作環境や対応スキャナは、弊社ホームページにてご確認ください。スキャナの動作についてはアダプテック社製SCSIボード「AHA-2940AU」で検証しています。各OSに対応するスキャナおよびTWAINドライバの最新バージョン等に関しては各スキャナメーカーまでお問い合わせください。Windowsは米国Microsoft社の商標です。PentiumはIntel Corp.(米国)の米国および、その他の国における商標です。その他の記載された会社名・商品名は各社の商標または登録商標です。記載された内容は予告なく変更することがありますので予めご了承ください。